This is a digital copy of a book that was preserved for generations on library shelves before it was carefully scanned by Google as part of a project to make the world's books discoverable online.

It has survived long enough for the copyright to expire and the book to enter the public domain. A public domain book is one that was never subject to copyright or whose legal copyright term has expired. Whether a book is in the public domain may vary country to country. Public domain books are our gateways to the past, representing a wealth of history, culture and knowledge that's often difficult to discover.

Marks, notations and other marginalia present in the original volume will appear in this file - a reminder of this book's long journey from the publisher to a library and finally to you.

Usage guidelines

Google is proud to partner with libraries to digitize public domain materials and make them widely accessible. Public domain books belong to the public and we are merely their custodians. Nevertheless, this work is expensive, so in order to keep providing this resource, we have taken steps to prevent abuse by commercial parties, including placing technical restrictions on automated querying.

We also ask that you:

+ *Make non-commercial use of the files* We designed Google Book Search for use by individuals, and we request that you use these files for personal, non-commercial purposes.

+ *Refrain from automated querying* Do not send automated queries of any sort to Google's system: If you are conducting research on machine translation, optical character recognition or other areas where access to a large amount of text is helpful, please contact us. We encourage the use of public domain materials for these purposes and may be able to help.

+ *Maintain attribution* The Google "watermark" you see on each file is essential for informing people about this project and helping them find additional materials through Google Book Search. Please do not remove it.

+ *Keep it legal* Whatever your use, remember that you are responsible for ensuring that what you are doing is legal. Do not assume that just because we believe a book is in the public domain for users in the United States, that the work is also in the public domain for users in other countries. Whether a book is still in copyright varies from country to country, and we can't offer guidance on whether any specific use of any specific book is allowed. Please do not assume that a book's appearance in Google Book Search means it can be used in any manner anywhere in the world. Copyright infringement liability can be quite severe.

About Google Book Search

Google's mission is to organize the world's information and to make it universally accessible and useful. Google Book Search helps readers discover the world's books while helping authors and publishers reach new audiences. You can search through the full text of this book on the web at `http://books.google.com/`

A propos de ce livre

Ceci est une copie numérique d'un ouvrage conservé depuis des générations dans les rayonnages d'une bibliothèque avant d'être numérisé avec précaution par Google dans le cadre d'un projet visant à permettre aux internautes de découvrir l'ensemble du patrimoine littéraire mondial en ligne.

Ce livre étant relativement ancien, il n'est plus protégé par la loi sur les droits d'auteur et appartient à présent au domaine public. L'expression "appartenir au domaine public" signifie que le livre en question n'a jamais été soumis aux droits d'auteur ou que ses droits légaux sont arrivés à expiration. Les conditions requises pour qu'un livre tombe dans le domaine public peuvent varier d'un pays à l'autre. Les livres libres de droit sont autant de liens avec le passé. Ils sont les témoins de la richesse de notre histoire, de notre patrimoine culturel et de la connaissance humaine et sont trop souvent difficilement accessibles au public.

Les notes de bas de page et autres annotations en marge du texte présentes dans le volume original sont reprises dans ce fichier, comme un souvenir du long chemin parcouru par l'ouvrage depuis la maison d'édition en passant par la bibliothèque pour finalement se retrouver entre vos mains.

Consignes d'utilisation

Google est fier de travailler en partenariat avec des bibliothèques à la numérisation des ouvrages appartenant au domaine public et de les rendre ainsi accessibles à tous. Ces livres sont en effet la propriété de tous et de toutes et nous sommes tout simplement les gardiens de ce patrimoine. Il s'agit toutefois d'un projet coûteux. Par conséquent et en vue de poursuivre la diffusion de ces ressources inépuisables, nous avons pris les dispositions nécessaires afin de prévenir les éventuels abus auxquels pourraient se livrer des sites marchands tiers, notamment en instaurant des contraintes techniques relatives aux requêtes automatisées.

Nous vous demandons également de:

+ *Ne pas utiliser les fichiers à des fins commerciales* Nous avons conçu le programme Google Recherche de Livres à l'usage des particuliers. Nous vous demandons donc d'utiliser uniquement ces fichiers à des fins personnelles. Ils ne sauraient en effet être employés dans un quelconque but commercial.

+ *Ne pas procéder à des requêtes automatisées* N'envoyez aucune requête automatisée quelle qu'elle soit au système Google. Si vous effectuez des recherches concernant les logiciels de traduction, la reconnaissance optique de caractères ou tout autre domaine nécessitant de disposer d'importantes quantités de texte, n'hésitez pas à nous contacter. Nous encourageons pour la réalisation de ce type de travaux l'utilisation des ouvrages et documents appartenant au domaine public et serions heureux de vous être utile.

+ *Ne pas supprimer l'attribution* Le filigrane Google contenu dans chaque fichier est indispensable pour informer les internautes de notre projet et leur permettre d'accéder à davantage de documents par l'intermédiaire du Programme Google Recherche de Livres. Ne le supprimez en aucun cas.

+ *Rester dans la légalité* Quelle que soit l'utilisation que vous comptez faire des fichiers, n'oubliez pas qu'il est de votre responsabilité de veiller à respecter la loi. Si un ouvrage appartient au domaine public américain, n'en déduisez pas pour autant qu'il en va de même dans les autres pays. La durée légale des droits d'auteur d'un livre varie d'un pays à l'autre. Nous ne sommes donc pas en mesure de répertorier les ouvrages dont l'utilisation est autorisée et ceux dont elle ne l'est pas. Ne croyez pas que le simple fait d'afficher un livre sur Google Recherche de Livres signifie que celui-ci peut être utilisé de quelque façon que ce soit dans le monde entier. La condamnation à laquelle vous vous exposeriez en cas de violation des droits d'auteur peut être sévère.

À propos du service Google Recherche de Livres

En favorisant la recherche et l'accès à un nombre croissant de livres disponibles dans de nombreuses langues, dont le français, Google souhaite contribuer à promouvoir la diversité culturelle grâce à Google Recherche de Livres. En effet, le Programme Google Recherche de Livres permet aux internautes de découvrir le patrimoine littéraire mondial, tout en aidant les auteurs et les éditeurs à élargir leur public. Vous pouvez effectuer des recherches en ligne dans le texte intégral de cet ouvrage à l'adresse `http://books.google.com`

DC
146
B54
H62
1820

STANFORD UNIVERSITY LIBRARIES

LE DUC DE BERRY.

—

VERTUS ET BELLES ACTIONS

D'UN BOURBON.

PAR ÉDOUARD BOCQUART.

A PARIS,

CHEZ DELLA, RUE SAINT-JACQUES, N° 38.

1820.

S. A. R. Ch.les Ferd.d Duc de Berry.

Né à Versailles le 24 Janvier 1778.

et assassiné le 13 Février 1820.

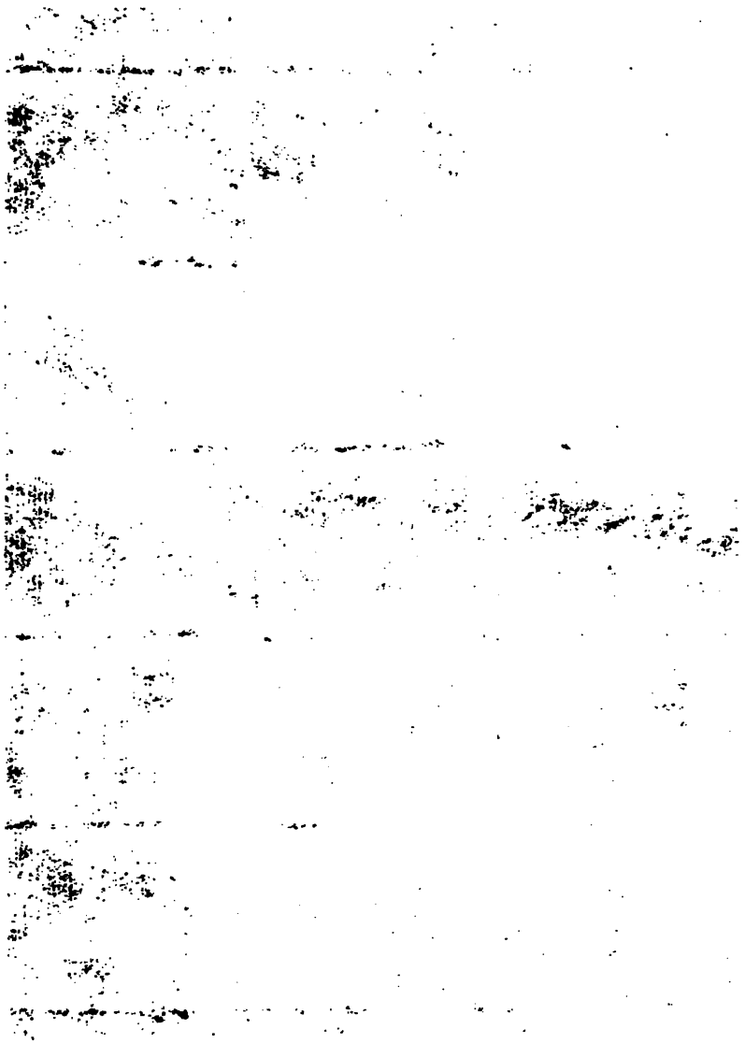

Pl. 2.

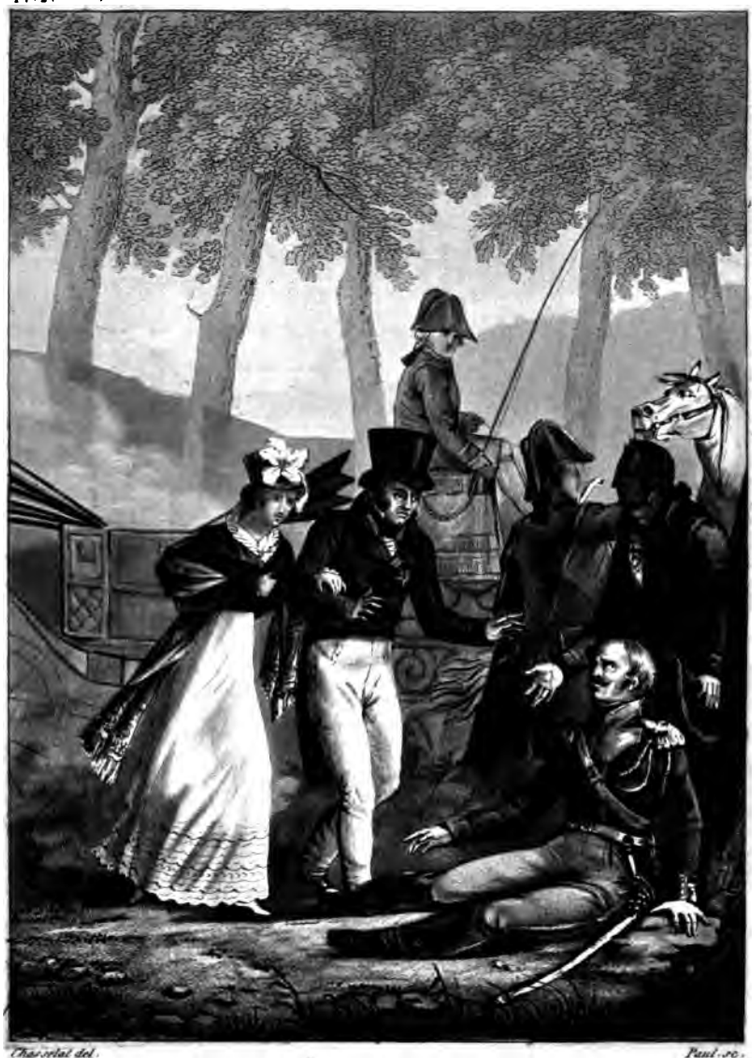

Chasselat del. Paul sc.

Trait d'humanité.

Mr le Duc de Berry et Madame la Duchesse, rencontrèrent, près du pont de Neuilly, un dragon qui etait tombé de cheval et qui s'était cassé la jambe; ils descendent aussitot de leur caléche y font placer le blessé, auquel ils prodiguent des secours et des consolations et reviennent eux mêmes a pied, jusqu'au jardin Beaujon.

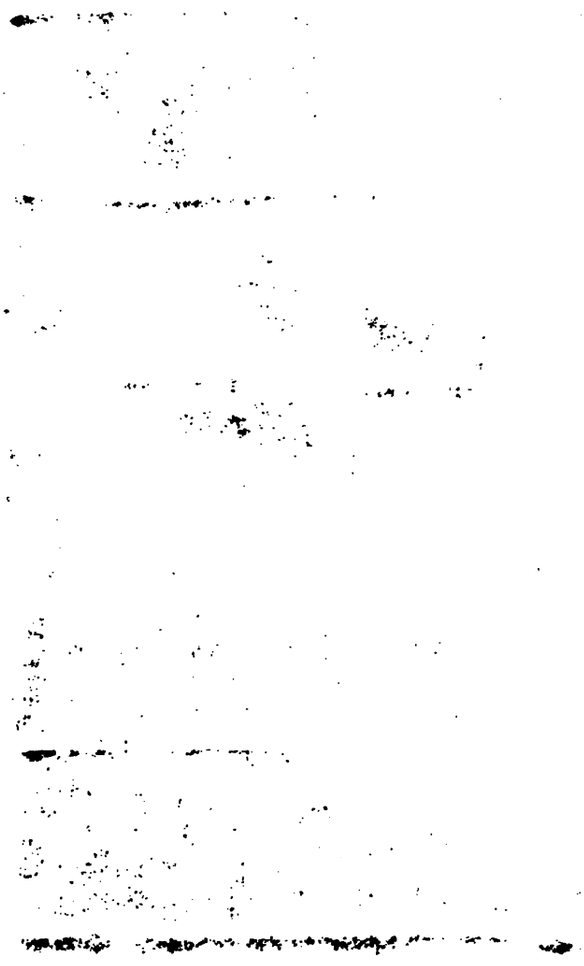

pres pengeurs et protégea le

Pl. 3

Fragonard del. Jazet sc.

Trait de Générosité.

Mgr le Duc de Berry venait d'arriver à Abbeville avec la maison du Roi. Un officier de cuirassiers eut l'insolence de crier Vive l'Empereur, *sur son passage; le peuple et les grenadiers royaux allait en faire justice lorsque la générosité du prince arrêta les bras vengeurs et protégea le rebelle.*

Pl. 4.

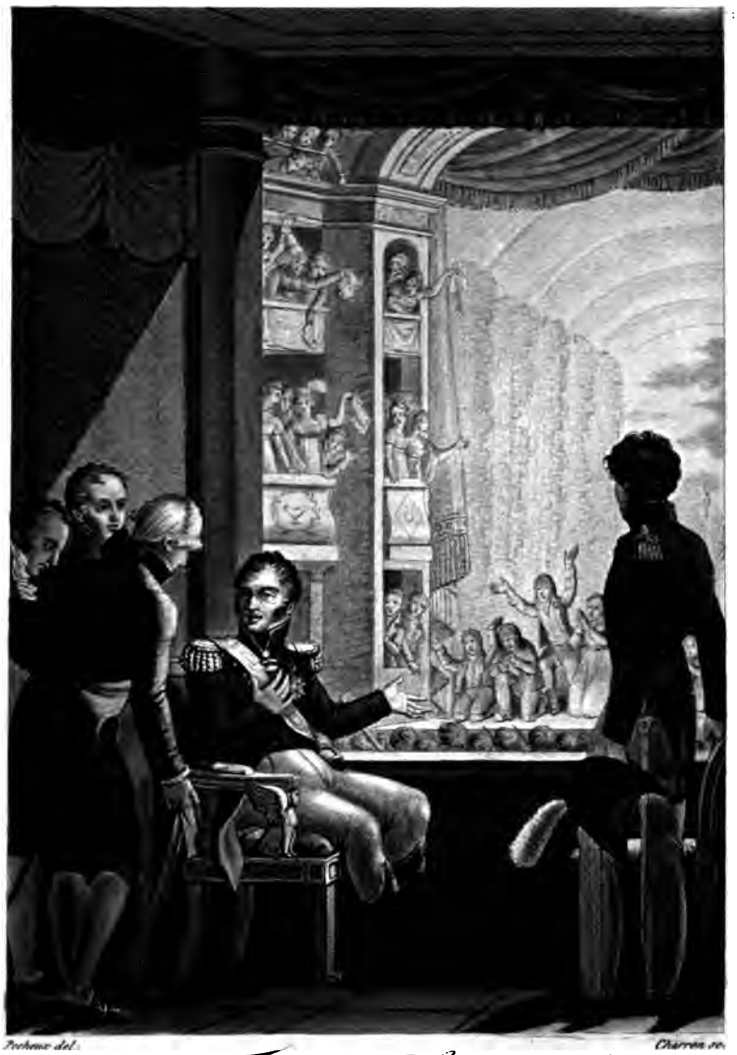

Pecheux del. Charron sc.

Trait de Clémence.

Lors de son entrée à Caen en 1814, Mgr. le Duc de Berry fit mettre en liberté plusieurs malheureux détenus depuis deux ans pour une prétendue révolte. Le lendemain, S.A.R. étant au théâtre, ou l'on donnait la partie de chasse de Henri IV, on vit au lever de la toile, ces pauvres gens à genoux et tendant les bras vers le Prince qui versa des larmes d'attendrissement.

Pl. 5.

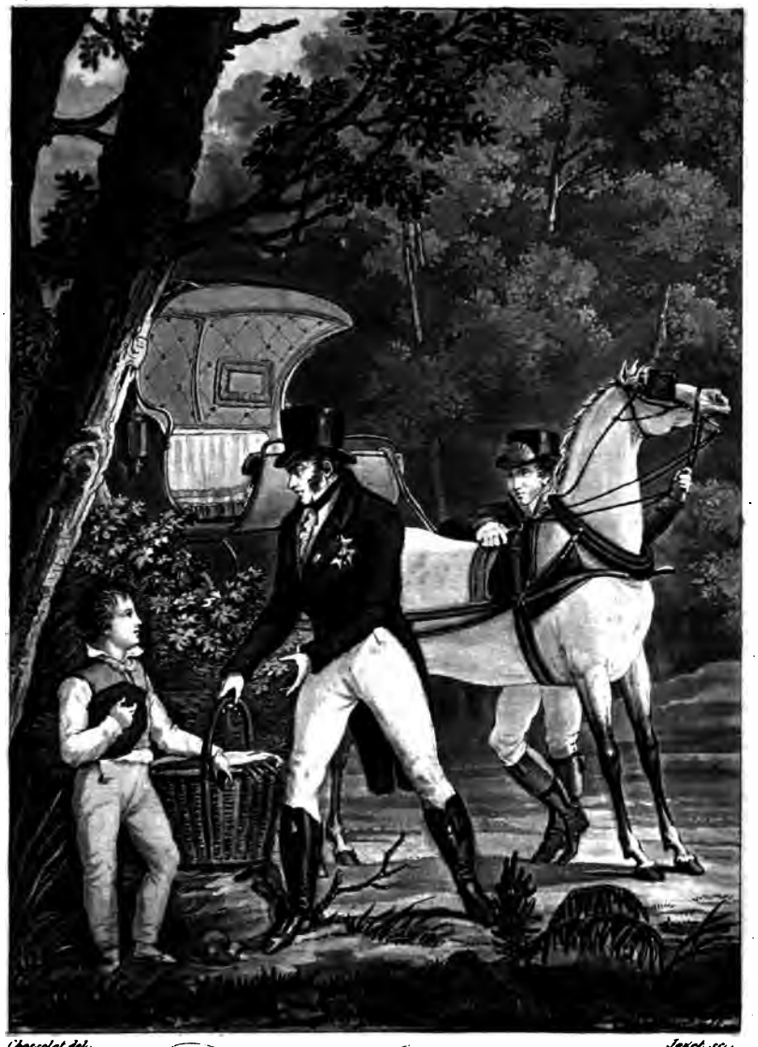

Chasselat del. Jazet sc.

Trait de Générosité.

Mgr le Duc de Berry allant à Bagatelle rencontra un enfant portant un lourd panier. Donne moi ce panier lui dit le Prince avec bonté je le remettrai moi même. En effet il le fait placer dans son cabriolet, le dépose a sa destination, ensuite, revenant sur ses pas, il descend chez le père de l'enfant et dit en lui donnant sa bourse: tiens, voila de quoi acheter un âne qui portera tes paniers; à l'avenir ne charges plus ton fils de fardeaux si lourds.

Pl. 6.

Prignard del. Jazet sc.

Trait de bonté.

M^r le Duc de Berry étant à la chasse, dans la forêt de Rambouillet, rencontra deux déser-teurs qui, se voyant reconnus, se jetèrent à ses pieds en le suppliant d'obtenir leur pardon. S.A.R. touchée de pitié leur enjoignit de se trouver sur le passage du Roi. Le Prince les présenta à sa majesté et plaida tellement en leur faveur qu'il obtint leur grâce entière.

Pl. 7.

Desenne del. Janet sc.

Trait de bonté.

Mgr. le Duc de Berry, ayant dans un moment de vivacité, adressé quelques paroles piquantes à M. le Comte de la Ferronays, celui ci crut devoir offrir sa demission. Le lendemain le Prince le fit mander et faisant venir ceux de ses gens qui avaient été témoins de la scène de la veille, il adressa en leur présence et en forme de reparation, des paroles pleines de bonté et de noblesse à M. de la Ferronays et dit en lui tendant les bras: Es-tu content ?

Pl. 3.

Chasselat del. Paul sc.

Trait d'humanité.

Le cabriolet de Mgr le Duc de Berry ayant renversé un homme mal vêtu sur le boulevard S. A. R. lui donna sa bourse et prit son adresse le lendemain elle se rendit chez ce malheureux, qui déja se ressentait à peine de son accident. En l'interrogeant le prince découvrit que c'était un déserteur, mais ne voulant pas laisser son ouvrage imparfait, il obtint sa grâce et pourvut à ses besoins.

Pl. 9.

Fragonard del. Paul sc.

Grandeur d'âme.

Mgr le Duc de Berry entrait à Bethune, lorsque 300 soldats firent entendre des cris séditieux. Le Prince était à la tête de 4000 hommes dévoués, mais, arrêtant les effets de leur indignation, il s'élance seul au milieu des factieux, et les exhorte à crier Vive le Roi. *Voyant que ses efforts sont vains, il fait ouvrir les rangs des siens et laisse passer en paix les rebelles étonnés de tant de grandeur d'âme.*

Pl. 10.

Martinet del. Jazet sc.

Trait de Courage.

Dans une affaire très vive lors des campagnes de l'armée de Condé, le Duc de Berry s'étant élancé en avant, à la tête de quelques uns des siens, un général étranger lui adressa quelques re-présentations sur le danger auquel il s'exposait «que ceux qui sont en arrière courent s'ils veulent arriver avec moi, *répondit le Prince,* un fils de france ne sait pas attendre la gloire il doit marcher au devant d'elle.

Pl. II.

Rocheux del. A. Hocquard sc.

Trait d'humanité.

Parmi les preuves de zèle pour le bien public que donna Mgr le Duc de Berry on peut citer sa conduite, lors de l'incendie de l'atelier des Messageries. On le vit au milieu des flammes diriger le travail des pompiers, encourager leurs efforts et porter aux blessés des secours et des consolations.

Pl. 12.

Lordon del. Rocquard Jr. sc.

Derniers momens du Duc de Berry.

Les derniers momens de Mgr le Duc de Berry offrirent le plus sublime modèle de clémence et de générosité. Il craignait de mourir avant d'avoir pu solliciter la grâce de son meurtrier et les premières paroles qu'il adressa au roi furent celles-ci Grâce Sire, Grâce pour l'homme qui m'a frappé.

DC 146 .B54 H62 1820 C.1
Le duc de Berry, ou, Vertus et
Stanford University Libraries
3 6105 039 357 525

DATE DUE

STANFORD UNIVERSITY LIBRARIES
STANFORD, CALIFORNIA 94305